



GOBIERNO DE  
MÉXICO



CONAHCYT  
CONSEJO NACIONAL DE HUMANIDADES  
CIENCIAS Y TECNOLOGÍAS



## Título de la ponencia

(Deberá ser claro y conciso, con una extensión máxima de 12 palabras, utilizar Montserrat 14 pts.)

### Título en inglés

(Montserrat 12 pts)

Nombre del autor (Apellidos y Nombres)

Correo electrónico

Institución, País

Ejemplo:

López Marqués Andrea Montserrat

[a.lopez@universidadveracruzana.edu.mx](mailto:a.lopez@universidadveracruzana.edu.mx)

Universidad Veracruzana, México

(Repetir en caso de ser varios autores)

---

---

Fecha de recepción: Dejar en blanco

Fecha de aceptación: Dejar en blanco

---

---

### I. RESUMEN:

La extensión máxima será de 350 palabras para ponencias de investigación debe ser breve y claro en el lenguaje y contener: Objetivo del trabajo, Metodología empleada, Resultados y limitaciones del estudio, Principales hallazgos o conclusiones. Es una descripción breve, no debe llevar subtítulo en este apartado de resumen

### II. PALABRAS CLAVE:

De 3 a 5 palabras clave, separadas por punto y coma, iniciando

cada una con mayúscula. Ejemplo: Auditoría gubernamental; Fiscalización; Corrupción.

### III. ABSTRACT:

Para traducir el resumen al inglés, poner especial atención en: el contexto de las oraciones, gramática, uso de mayúsculas, buen dominio de siglas, conceptos clave, unidades de medida y sintaxis.

### IV. KEYWORDS:

Separar por punto y coma. Asegurarse de que los conceptos en inglés corresponden a las palabras clave escritas en español según los usos en el campo disciplinar más allá de la traducción literal.





## I. INTRODUCCIÓN

Debe contener los siguientes puntos: PLANTEAMIENTO O JUSTIFICACIÓN, OBJETIVOS y DESCRIPCIÓN DE CONTENIDO (Son aspectos que debe llevar este apartado, no debe llevar subtítulos este apartado de introducción)

## II. MARCO REFERENCIAL

(Se le sugiere redactar un título alusivo a la investigación)

### II.1. SUBTÍTULOS NIVEL 2

(No es obligatorio, solo en caso de existir subtítulos)

Cuerpo del texto

### SUBTÍTULOS NIVEL 3 (NO ES OBLIGATORIO, SOLO EN CASO DE EXISTIR SUBTÍTULOS)

Cuerpo del texto

**Ejemplo de formato para tablas:** Mantener sin colores, sólo con líneas horizontales, sin marco y con títulos en texto sencillo.

Tabla 1  
Porcentajes de Contribución al Sistema de Ahorro para el Retiro de los Países de la OCDE

País	Tasa de Aportación
Colombia	17.2
Israel	16.0
El Salvador	13.0
Australia	12.0
Dinamarca	10.8
Chile	10.0
Perú	10.0
México	6.5

Nota: CONSAR (2018). (TODAS LAS CITAS DE TABLAS DEBEN ESTAR EN EL LISTADO DE REFERENCIAS)

**Ejemplo Formato de figuras.** Se consideran dentro de la numeración de figuras, todas las fotografías, imágenes, gráficas y esquemas que se presenten en el texto.





Figura 1. Título descriptivo.

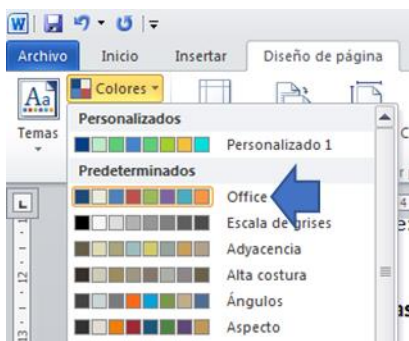

**Formato para gráficas:** Utilizar colores predeterminados por formato office, sin marco y con títulos en texto sencillo.

Figura 2. Título de la gráfica.

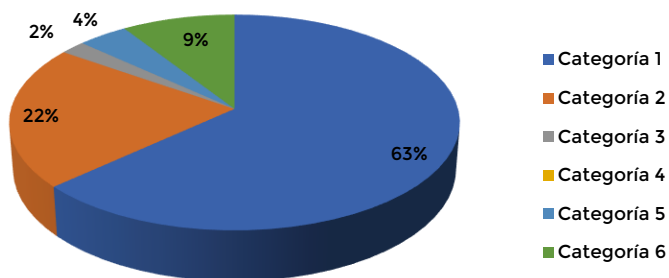

Nota: Elaboración propia (2018). (TODAS LAS CITAS DE FIGURAS DEBEN ESTAR EN EL LISTADO DE REFERENCIAS)



Figura 3. Título de la gráfica.

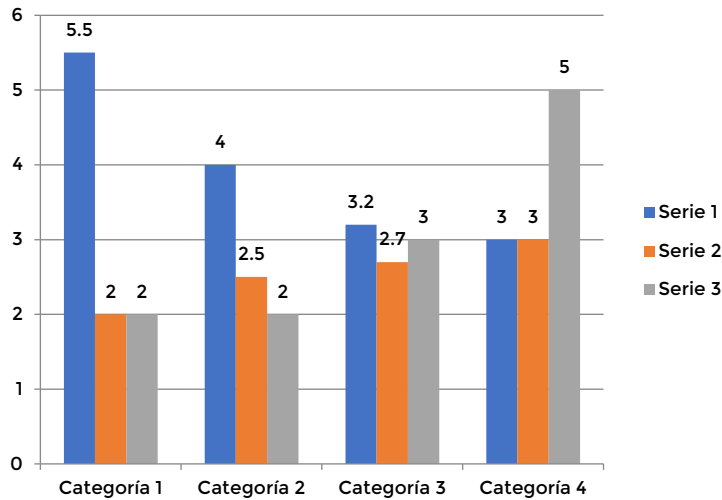

Nota: Elaboración propia con datos de SHCP, 2017. (TODAS LAS CITAS DE FÍGURAS DEBEN ESTAR EN LISTADO DE REFERENCIAS)

**Fotografías e Imágenes prediseñadas:** Se denominarán como “Figuras” y deberá referenciarse fuente y autor según el formato APA (7ma edición). De ser necesario el uso de vectores e imágenes ilustrativas se recomienda el uso de recursos libres como los que se pueden encontrar en <https://www.freepik.es/>.

Figura 4. Título de la figura.

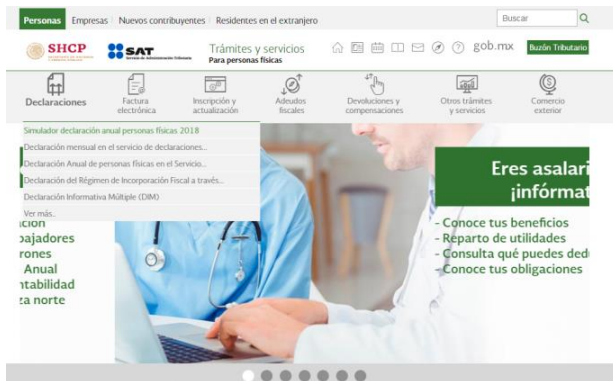

Nota: SAT (2018). (TODAS LAS CITAS DE FÍGURAS DEBEN ESTAR EN LISTADO DE REFERENCIAS)





Figura 5. Título de la figura.



Nota: Freepik (2018a) (TODAS LAS CITAS DE FIGURAS DEBEN ESTAR EN LISTADO DE REFERENCIAS)

**Formato de esquemas:** Utilizar colores predeterminados por formato office, sin marco, con títulos en texto sencillo, únicamente texto en fondo blanco y figuras con líneas de color.

Figura 6. Título del esquema.

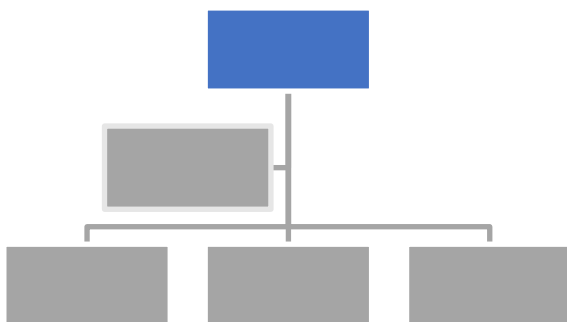

Nota: Elaboración propia (2019). (TODAS LAS CITAS DE FIGURAS DEBEN ESTAR EN LISTADO DE REFERENCIAS)

- III. METODOLOGÍA.
- IV. RESULTADOS Y DISCUSIÓN
- V. CONCLUSIONES
- VI. REFERENCIAS

- Debe ir en orden alfabético
- Tamaño de letra montserrat 9 puntos, interlineado sencillo y sangría francesa de 1.27.
- Las citas y referencias deben seguir las normas de estilo editorial de la APA (7ma. edición).
- Solo se deben incluir los títulos que hayan sido citados a lo largo del texto, incluyendo las fuentes de figuras y tablas.





GOBIERNO DE  
MÉXICO



CONAHCYT  
CONSEJO NACIONAL DE HUMANIDADES  
CIENCIAS Y TECNOLOGÍAS



Ejemplos de formatos de referencias de acuerdo a la fuente:

- Libro

Herrera Cáceres, C. y Rosillo Peña, M. (2019). *Confort y eficiencia energética en el diseño de edificaciones*. Universidad del Valle.

- Revista

Muñoz Vila, C., (enero-febrero 2012) "Lo que se haga por un niño se hace por un pueblo." *Revista Internacional Magisterio*, n. 54, pp. 10-17.

- Artículo en un periódico

Carreño, L. (9 de febrero de 2020). La disputa gremial por los aranceles a las prendas de vestir. *El Espectador*. <https://www.elespectador.com/economia/la-disputa-gremial-por-los-aranceles-las-prendas-de-vestir-articulo-903768>

- Tesis o disertaciones

Martínez Ribón, J. G. T. (2011) *Propuesta de metodología para la implementación de la filosofía Lean (construcción esbelta) en proyectos de construcción* [Tesis de Maestría, Universidad Nacional de Colombia]. <http://bdigital.unal.edu.co/10578/>

- Página Web

Riera, M. (20 de enero de 2020). *Cancelar hipoteca o invertir*[Comentario en foro en línea]. <https://www.helpmycash.com/preguntas/30255/cancelar-hipoteca-o-invertir/>

- Leyes y Documentos Legales

Ley 1060 de 2006. Por la cual se modifican las normas que regulan la impugnación de la paternidad y la maternidad. 26 de julio de 2006. D.O. No. 46341.

- Informes/Reportes

Organización para la Cooperación y el Desarrollo Económico (2020). *La dinámica de la urbanización de África 2020: Áfricapolis, mapeando una nueva geografía urbana*. Estudios de África occidental, Editorial OECD, <https://doi.org/10.1787/b6bccb81-en>





**GOBIERNO DE  
MÉXICO**



**CONAHCYT**  
CONSEJO NACIONAL DE HUMANIDADES  
CIENCIAS Y TECNOLOGÍAS



### **CONSIDERACIONES GENERALES:**

- Utilizar esta plantilla para el desarrollo de la ponencia.
- Título de la Ponencia – Tipo de letra: Montserrat, 14 puntos, negrita. Alineación: Centrada. El texto deberá tener un título, claro y conciso, con una extensión máxima de 12 palabras.
- Títulos de apartados:
  - Nivel 1. Tipo de letra: Montserrat, 12 puntos. Alineación: Justicada.
  - Nivel 2. Tipo de letra: Montserrat, 12 puntos. Alineación: Justicada. Sangría aumentada.
  - Nivel 2. Tipo de letra: Montserrat, 11 puntos. Alineación: Justicada. Sangría aumentada.
- Cuerpo de Texto: Tipo de letra: Montserrat, 9 puntos, Interlineado: 1.15, Alineación: Justificada.
- Número de la tabla: Tipo de letra: Montserrat, 8 puntos. Alineación: Izquierda superior
- Nombre de la tabla: Tipo de letra: Montserrat, 8 puntos. Cursiva. Alineación: Izquierda superior
- Texto de la tabla: Tipo de letra: Montserrat, 8 puntos.
- Fuente y/o notas de la tabla: Tipo de letra: Montserrat 8 puntos. Alineación izquierda inferior.
- Número de la figura (fotografías, imágenes, gráficas y esquemas): Tipo de letra Montserrat: 8 puntos. Alineación: Izquierda superior
- Incluir en la lista de referencias las tablas y figuras.



**2024**  
AÑO DE  
**Felipe Carrillo**  
**PUERTO**  
HONORAMIENTO DEL PROLETARIADO,  
REVOLUCIONARIO Y DEFENSOR  
DEL TRABAJO