



GOBIERNO DE
MÉXICO



CONAHCYT

CONSEJO NACIONAL DE HUMANIDADES
CIENCIAS Y TECNOLOGÍAS

Manual de usuario

Módulo de Registro

Proceso Firma de Carta de Postulación

Rol: Representante Legal





Índice

1. Inicio.....	3
2. Iniciar sesión.....	3
3. Bandeja de Solicitudes.....	4
4. Sección Carta postulación.....	5
5. Registrar firma.....	6
6. Firmar Carta.....	8
7. Carta de postulación firmada.....	10



1. Inicio

Ingresar a la página del sistema: <https://convocatorias.conacyt.mx/>

1. Dar clic en el botón Ingresar al sistema. (Figura1)



Figura 1

2. Iniciar sesión

Para iniciar sesión debe de capturar sus credenciales (Figura 2):

1. Ingresar correo electrónico y contraseña.
2. Dar clic en el botón Iniciar sesión.

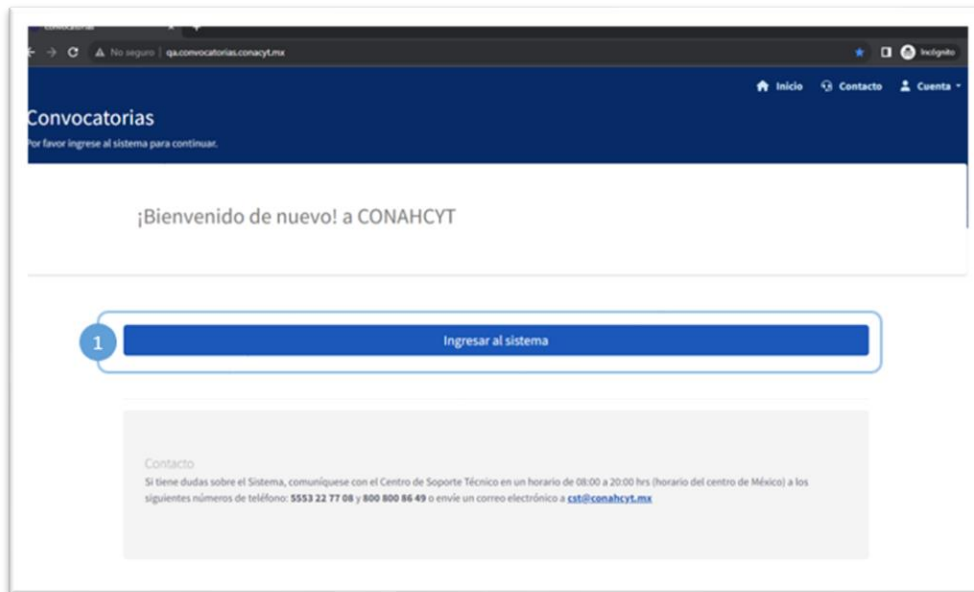

Figura 2

3. Bandeja de Solicitudes

Una vez que el sistema validó sus credenciales (Figura 3):

1. Se muestra el campo **Seleccione el rol con el que desea estar conectado.**
 - Usted debe seleccionar el rol **Representante Legal**
2. Se muestra el listado de solicitudes a firmar en la Bandeja de solicitudes.

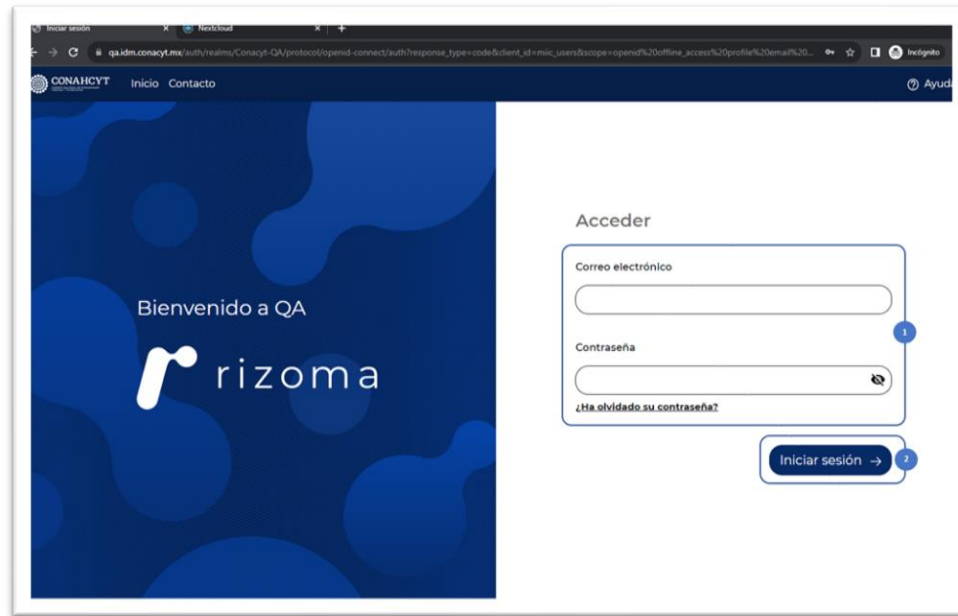

Figura 3



4. Sección Carta postulación

1. Dar clic en la acción **Firmar Carta** (Figura 4).

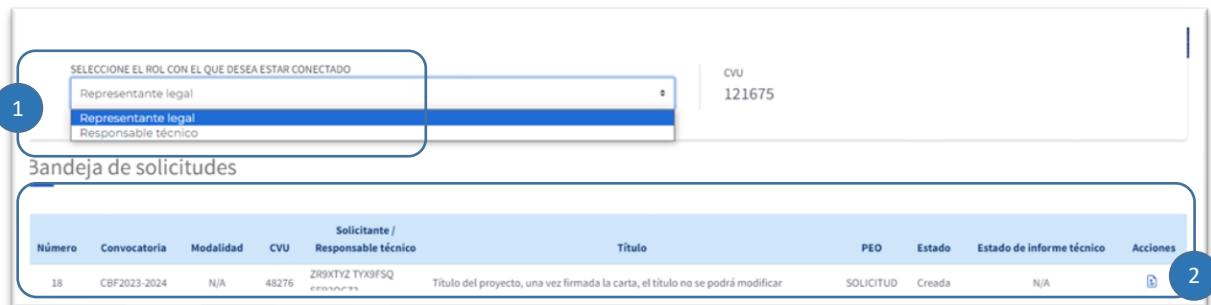
SELECCIONE EL ROL CON EL QUE DESEA ESTAR CONECTADO

Representante legal

CVU
121675

Bandeja de solicitudes

Número	Convocatoria	Modalidad	CVU	Solicitante / Responsable técnico	Título	PEO	Estado	Estado de informe técnico	Acciones
18	CBF2023-2024	N/A	48276	ZR9XTYZ TYX9FSQ SFR3QCZ3	Título del proyecto, una vez firmada la carta, el título no se podrá modificar	SOLICITUD	Creada	N/A	Firmar Carta 1

Figura 4

Al dar clic en la acción **Firmar Carta** se muestra la sección Carta postulación (Figura5).

2. Se visualiza la **Carta de Postulación**.
3. Se muestra botón flotante **Registrar firma**.
4. Se muestra el botón **Firmar carta**.



Carta de Postulación

Dra. Angélica Leonor Gelover Santiago
Directora de Ciencia de Frontera
Consejo Nacional de Humanidades, Ciencias y Tecnologías
Presente

Me permito presentar la propuesta No. **CBF2023-2024-18** para la realización del proyecto "**Título del proyecto, una vez firmada la carta, el título no se podrá modificar**", bajo la responsabilidad de la o el Dr(a). **ZR9XTYZ TYX9FSQ SFR3QCZ3**. En caso de que este proyecto sea evaluado positivamente y aprobado para su financiamiento, expreso a usted que la o el **UNIVERSIDAD AUTONOMA DE CHIAPAS** se compromete a cumplir con:

- Todo lo estipulado en los Lineamientos del Programa, la Convocatoria **CIENCIA BÁSICA Y DE FRONTERA 2023-2024** y sus correspondientes términos de referencia.
- Brindar el apoyo institucional requerido para el adecuado desarrollo de la investigación y poner a disposición de la o el Responsable Técnico la infraestructura existente requerida para la realización de la propuesta.
- Que haya congruencia entre la propuesta y la(s) línea(s) de generación del conocimiento, o su equivalente, identificadas en el plan de desarrollo de la Institución.
- Que el equipo autorizado (que formará parte del activo institucional) quedará a disposición para ser utilizado por el personal académico adscrito a la Institución o al Programa Investigadoras e Investigadores por México del CONAHCYT, y las y los estudiantes participantes del proyecto, y será de uso general para otras y otros profesores, investigadores y personal calificado de la Institución.

Registrar Firma 3

Firmar Carta 4

Figura 5

5. Registrar firma

Para el registro de la firma:

1. Dar clic en el botón **Registrar firma** (Figura 6).

The screenshot shows the user interface of the application. On the left, there is a sidebar with the user's name 'CARLOS FAUSTINO', 'Solicitud 8', and 'CVU 121675'. The main content area displays the 'Carta de Postulación' form, which is identical to the one in Figure 5. On the right side of the form, the 'Registrar Firma' button is highlighted with a blue circle containing the number '1', indicating the step to be followed.

Figura 6

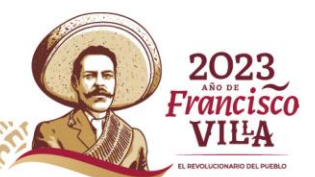

Al dar clic en el botón **Registrar firma** se abre la ventana de **Registro de palabra firma** donde se muestran los campos de **Palabra firma** y **Confirmación de palabra firma** (Figura 7).

1. **Palabra firma:** Ingresar palabra firma utilizando caracteres de tipo alfanumérico.
2. **Confirmación de palabra firma:** Ingresar nuevamente la palabra firma.
3. **Botón Cancelar:** Al dar clic en el botón Cancelar se cierra la ventan y se muestra la pantalla Carta postulación.

Una vez que ingresa y confirma la palabra firma, el botón **Registrar palabra** se habilita.

NOTA: si la confirmación de palabra firma es incorrecta se muestra el mensaje: **La palabra firma ingresada no coincide.**

Figura 7

4. Botón Registrar palabra (Figura8).

Al dar clic en el botón Registrar Palabra se cierra la ventana **Registro de palabra firma** y se muestra un mensaje en la parte superior derecha **Palabra registrada satisfactoriamente** y el botón **Registrar firma** queda deshabilitado.



Figura 8

6. Firmar Carta

1. Dar clic en el botón **Firmar Carta** (Figura 9).

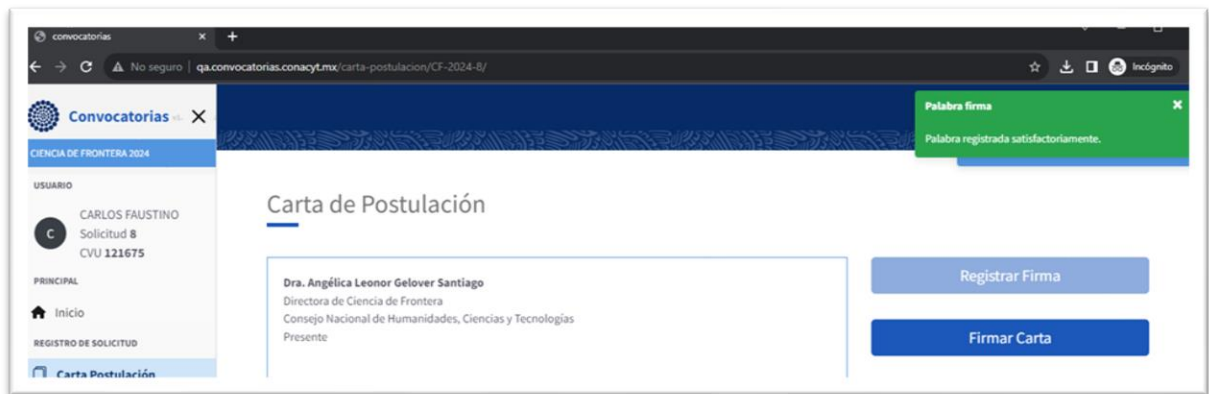

Figura 9

Al dar clic en el botón Firmar carta, se abre una ventana **Firmar carta de postulación** (Figura 10) con el siguiente campo:

2. **Palabra firma:** Se debe ingresar la palabra firma que se registro anteriormente.
3. **Botón Cancelar:** Al dar clic en el botón Cancelar la ventana se cierra y se muestra la pantalla de Carta postulación
4. **Botón Firmar:** El botón firmar se habilita una vez que se haya ingresado la palabra firma correctamente. (Figura 11)

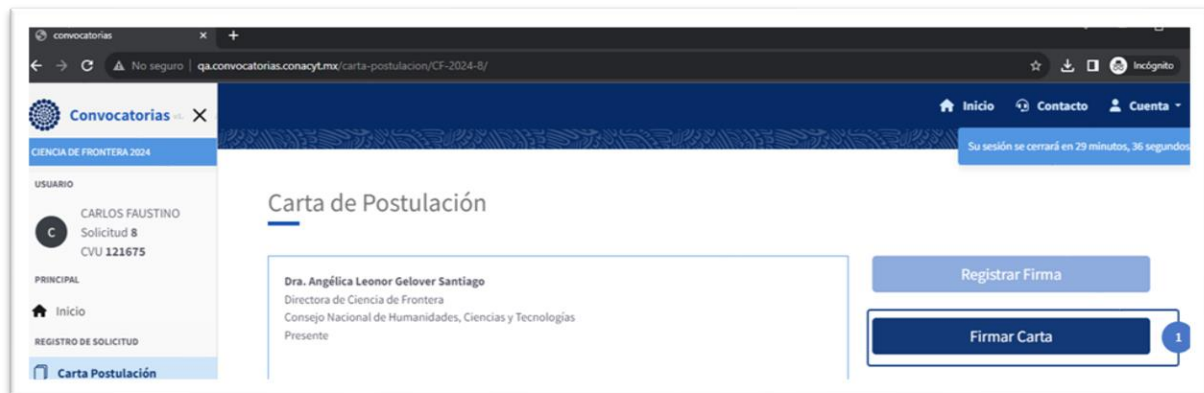

Figura 10

NOTA: Si la palabra firma es diferente se muestra un mensaje de error indicando que la palabra firma es incorrecta.

Al dar clic en el botón **Firmar** se cierra la ventana y se muestra un mensaje en la parte superior derecha **Carta firmada satisfactoriamente.** (Figura12).

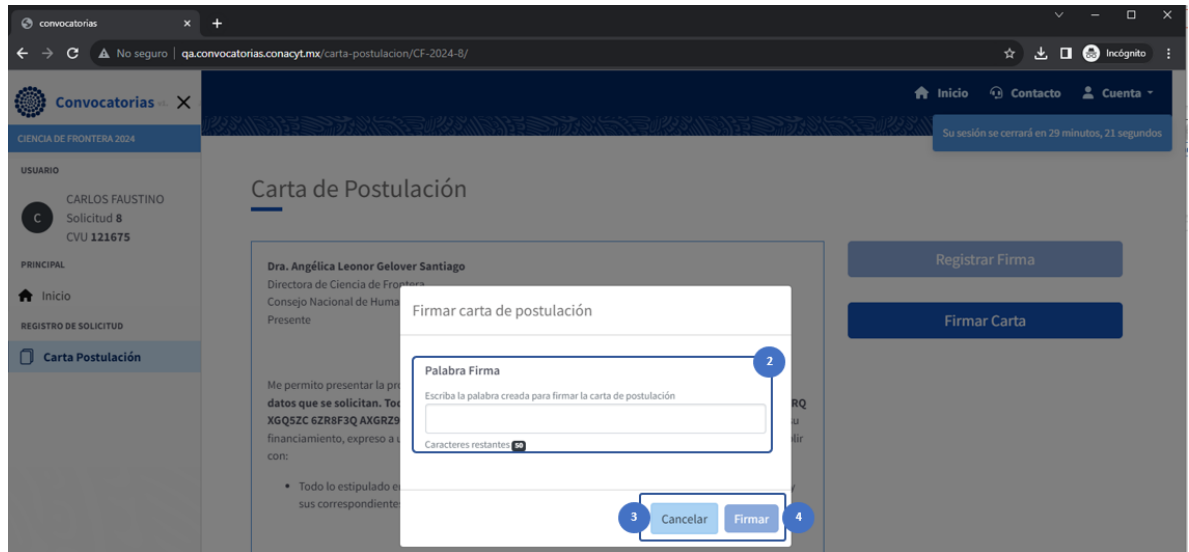

Figura 11

Al cerrarse la ventana, los botones **Registrar firma** y **Firmar carta** quedan deshabilitados.

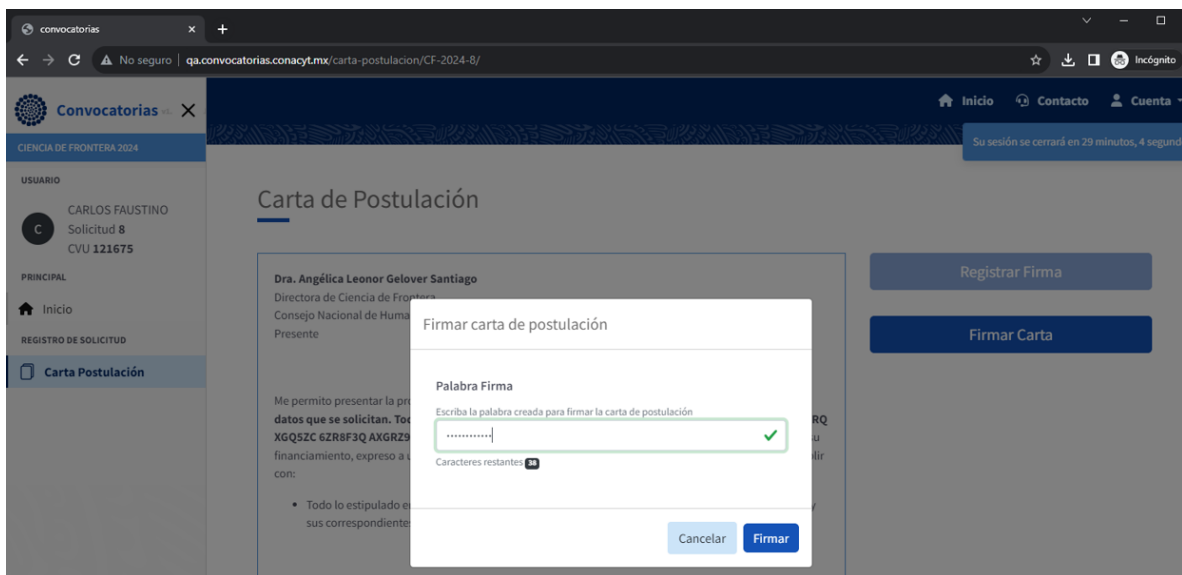

Figura 12

7. Carta de postulación firmada

La carta (Figura 13a y 13b) está formada por la combinación de los datos de la solicitud (número de solicitud, título, solicitante, modalidad, institución beneficiaria y nombre del Representante Legal).

1. Al firmar la carta se actualiza el documento agregando una **cadena HASH formada** al final del documento (Figura 13b).

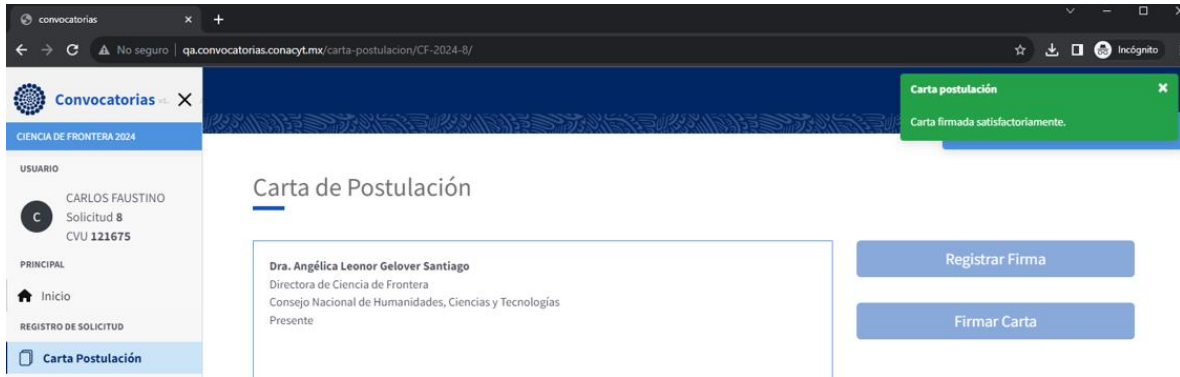
Para descargar la carta de postulación debe:

2. Dar clic en el botón **Descargar carta postulación** que se encuentra en la parte inferior de la carta (Figura 13b).



Carta de Postulación

Dra. Angélica Leonor Gelover Santiago

Directora de Ciencia de Frontera

Consejo Nacional de Humanidades, Ciencias y Tecnologías

Presente

Me permito presentar la propuesta No. **CBF2023-2024-18** para la realización del proyecto "**Título del proyecto, una vez firmada la carta, el título no se podrá modificar**", bajo la responsabilidad de la o el Dr(a). **ZR9XTYZ TYX9FSQ SFR3QCZ3**. En caso de que este proyecto sea evaluado positivamente y aprobado para su financiamiento, expreso a usted que la o el **UNIVERSIDAD AUTONOMA DE CHIAPAS** se compromete a cumplir con:

- Todo lo estipulado en los Lineamientos del Programa, la Convocatoria **CIENCIA BÁSICA Y DE FRONTERA 2023-2024** y sus correspondientes términos de referencia.
- Brindar el apoyo institucional requerido para el adecuado desarrollo de la investigación y poner a disposición de la o el Responsable Técnico la infraestructura existente requerida para la realización de la propuesta.
- Que haya congruencia entre la propuesta y la(s) línea(s) de generación del conocimiento, o su equivalente, identificadas en el plan de desarrollo de la Institución.

Figura 13a

- Que el equipo autorizado (que formará parte del activo institucional) quedará a disposición para ser utilizado por el personal académico adscrito a la Institución o al Programa Investigadoras e Investigadores por México del Conahcyt, y las y los estudiantes participantes del proyecto, y será de uso general para otras y otros profesores, investigadores y personal calificado de la Institución.
- Designar a una o a un Responsable Administrativo.
- Que la propuesta que presenta no tiene o ha tenido financiamiento de un programa, Convocatoria o convenio con el Conahcyt.
- Conocer la normativa que rige al proyecto en su parte técnica y administrativa.

Atentamente

ff30fc1db98f4cb3ffe0b1dc0eecbf2fa31e890ccc7fda35457817179c93646

1

AQ9CFG WQYGBXRF RQBQ9ZR RQR8QUQVQ

Representante legal

Descargar carta de postulación



2

Figura 13b

Al dar clic sobre el botón **Descargar carta de postulación**, se abre una pestaña nueva del navegador mostrándose el documento (Figura 14).

3. Dar clic en el botón **Descargar** que se encuentra en la parte superior derecha.



convocatorias x Nextcloud x +

← → ↻ qa-mixtli.crip.conacyt.mx/s/ypCqDq5ZFidabJf#pdfviewer

CARTA_POSTULACION_1702056923436.pdf Descargar 3

1 of 1 Automatic Zoom

Dra. Angélica Leonor Gelover Santiago
Directora de Ciencia de Frontera
Consejo Nacional de Humanidades, Ciencia y Tecnologías
Presente

Me permito presentar la propuesta No. **CBF2023-2024-18** para la realización del proyecto “**Titulo del proyecto, una vez firmada la carta, el titulo no se podrá modificar**”, bajo la responsabilidad de la o el Dr(a). **ZR9XTYZ TYX9FSQ SFR3QCZ3**. En caso de que este proyecto sea evaluado positivamente y aprobado para su financiamiento, expreso a usted que la o el **UNIVERSIDAD AUTONOMA DE CHIAPAS** se compromete a cumplir con:

- Todo lo estipulado en los Lineamientos del Programa, la Convocatoria **CIENCIA BÁSICA Y DE FRONTERA 2023-2024** y sus correspondientes términos de referencia.
- Brindar el apoyo institucional requerido para el adecuado desarrollo de la investigación y poner a disposición de la o el Responsable Técnico la infraestructura existente requerida para la realización de la propuesta.
- Que haya congruencia entre la propuesta y la(s) línea(s) de generación del conocimiento, o su equivalente, identificadas en el plan de desarrollo de la Institución.
- Que el equipo autorizado (que formará parte del activo institucional) quedará a disposición para ser utilizado por el personal académico adscrito a la Institución o al Programa Investigadoras e Investigadores por México del CONAHCYT, y las y los estudiantes participantes del proyecto, y será de uso general para otras y otros profesores, investigadores y personal calificado de la Institución.
- Designar a una o a un Responsable Administrativo.

Figura 14

Al dar clic en el botón **Descargar**, se abre la ventana de explorador de archivos; aquí se debe seleccionar la carpeta donde se desee guardar el documento, en seguida dar clic en el botón **Guardar**.



Figura 15

Una vez, guardada en su explorador de archivos, puede abrir el documento dando doble clic sobre el mismo.

Podrá visualizar la carta de postulación firmada como documento.

Para regresar a la bandeja de solicitudes:

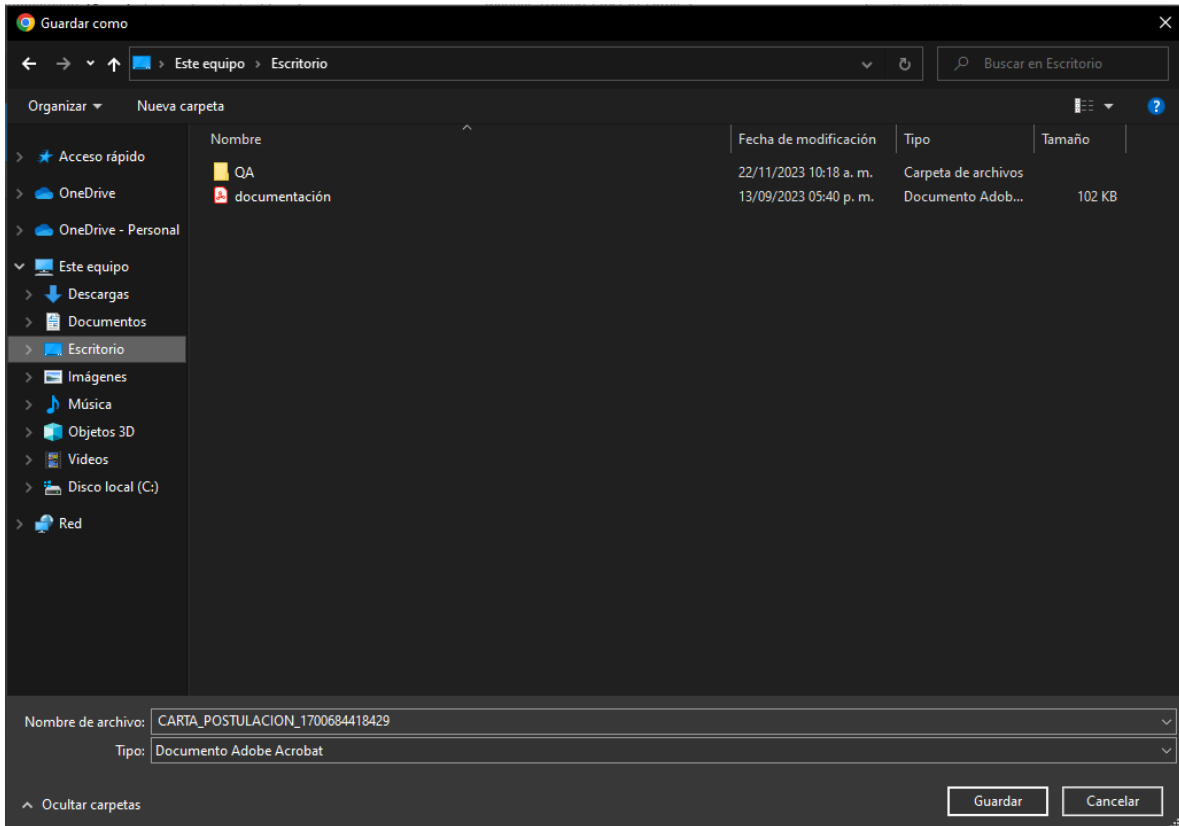
4. Dar clic en el botón **Inicio** (Figura 16).



Figura 16



Una vez firmada la carta exitosamente, se cambia la acción de **Firmar carta** por **Ver carta firmada** (Figura 17).

The screenshot shows a web browser window with the URL qa.convocatorias.conacyt.mx. The user is logged in as **CARLOS FAUSTINO** (NATAREN NANDAYAPA). A dropdown menu is set to 'Representante legal' and the CVU is 121675. Below is a 'Bandeja de solicitudes' table:

Número	Convocatoria	Modalidad	CVU	Solicitante / Responsable técnico	Título	PEO	Estado	Estado de informe técnico	Acciones
8	CBF2023-2024	N/A	781965	A9XGBXRQ XGQ5ZC 6ZR8F3Q AXGRZ9FG	* Por favor, ingresa los datos que se solicitan. Todos los datos son obligatorios	SOLICITUD	Creada	Ver carta firmada	

Figura 17

